

Robert-Schuman-Platz 3, 53175 Bonn (Bad Godesberg)
 Postanschrift: Postfach 12 06 29, 53048 Bonn
 Liefer- und Zustellanschrift: über Heinrich-von-Stephan-Straße, 53175 Bonn
 Telefon: 0228 99 / 305-0
 Telefax: 0228 99 / 305-3225
 Internet: www.bmu.de
 E-Mail: Poststelle@bmu.bund.de

Stresemannstraße 128-130, 10117 Berlin
Köthener Straße 2 - 3 und 4, 10963 Berlin
Zimmerstraße 69, 10117 Berlin
 Postanschrift: 11055 Berlin
 Liefer- und Zustellanschrift: Stresemannstraße 128-130, 10117 Berlin
 Telefon: 03018 / 305-0
 Telefax: 03018 / 305-3225

Ministerin Svenja Schulze
 Persönliche Referentin
 RDir'in Cornelia Marschel 2009
 2000 / 4200

Gleichstellungsbeauftragte¹ RDir'in Nicole Reblin, 4430 / 4431
 Datenschutzbeauftragte² RDir. Dr. Marcus Schroeder, 4550
 Geheimtischbeauftragte³ RDir'in Anne Jung, 2123
 IT-Sicherheitsbeauftragte⁴ ORR Ulrich Klieboldt, 4257
 Sponsoringbeauftragter und Ansprechperson für Korruptionsprävention RDir. Dr. Marcus Schroeder, 4550

Parlamentarische Staatssekretärin Rita Schwarzelühr-Sutter
 Persönlicher Referent
 RDir Michael Zirpel 2032 / 4031
 2030 / 4030

Staatssekretär Jochen Flasbarth
 Persönliche Referentin
 RR'in Dr. Laura Schneider 2034
 Büroleiterin
 RDir'in Anja Betker 2023 / 4023
 2020 / 4020

Parlamentarischer Staatssekretär Florian Pronold
 Persönlicher Referent
 RR Joachim Hummel 2042 / 4042
 2040 / 4040

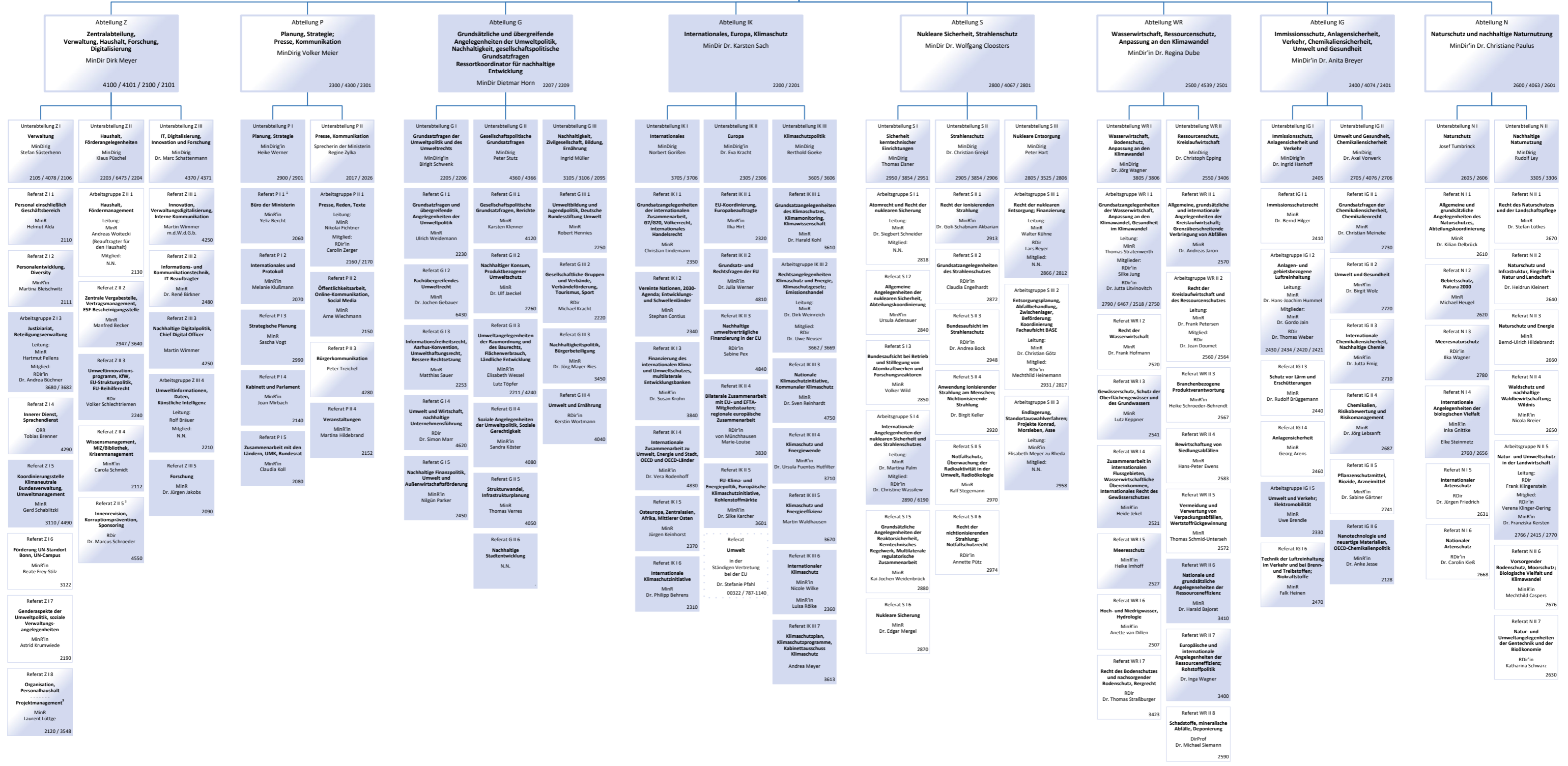

Legende
 Aufgaben werden in Bonn wahrgenommen
 Aufgaben werden in Berlin wahrgenommen
 Aufgaben werden in Bonn und Berlin wahrgenommen
¹ummittelbar Frau Ministerin unterstellt
²ummittelbar Herrn Staatssekretär unterstellt
³ummittelbar Herrn Abteilungsleiter Z unterstellt

Örtlicher Personalrat
 Vorsitzende: Claudia Goetze
 2050 / 2056

Hauptpersonalrat
 Vorsitzende: Ines Müller-Danert
 4227

Vertrauensperson der schwerbehinderten Menschen im BMU
 Petra Ballmann
 4542 / 2468

Hauptvertrauensperson der schwerbehinderten Menschen
 Christian Kluge (UBA)
 0340 / 2103-2681

Jugend- und Auszubildendenvertretung
 Vorsitzende: Sophia Heymuth
 4771

Hauptjugend- und Auszubildendenvertretung
 Vorsitzende: Kristina Sarah Schlu
 2551